



SGAN  
SOCIETAT GALLEGA DE NEFROLOGÍA

# 2º CONGRESO DE LA SOCIEDAD GALLEGA DE NEFROLOGÍA

Ferrol

23 y 24 de Octubre de 2015

Sede AFUNDACIÓN

[www.sgan.es](http://www.sgan.es)

PROGRAMA

# JUNTAS Y COMITÉS



## JUNTA DIRECTIVA DE LA SOCIEDAD GALLEGA DE NEFROLOGÍA

- Presidente:** Dr. Miguel Pérez Fontán
- Secretario:** Dr. José María Lamas Barreiro
- Tesorero:** Dr. Cándido Díaz Rodríguez
- Vocales:** Dra. María Isabel Rodríguez Lozano  
Dra. María Borrajo Prol

## COMITÉ ORGANIZADOR

- Presidente:** Dr. Pablo Bouza Piñeiro
- Secretaria:** Dra. Fernanda Arrojo Alonso
- Vocales:** Dra. Helena Díaz Cambre  
Dra. Giannina García Rodríguez  
Dra. Margarita López Vázquez

## COMITÉ CIENTÍFICO

- Dr. Angel Alonso Hernández
- Dr. Rafael Alonso Valente
- Dr. Jesús Calviño Varela
- Dr. Secundino Cigarrán Guldris
- Dra. Luz Cuiña Barja
- Dr. Cándido Díaz Rodríguez
- Dra. Teresa García Falcón
- Dr. José María Lamas Barreiro
- Dr. Alfonso Otero González
- Dra. Beatriz Pazos Arias
- Dr. Miguel Pérez Fontán
- Dra. Gloria Rodríguez Goyanes

# VIERNES 23 DE OCTUBRE

10.00 - 13.30 h.

## TALLER DE ECOGRAFÍA DEL ACCESO VASCULAR

Aula de Simulación Médica. Hospital Naval, EOXI de Ferrol

Dr. Pablo Bouza Piñeiro. C.H.U. de Ferrol

Dr. Constantino Fernández Rivera. C.H.U. A Coruña

Dra. Teresa García Falcón. C.H.U. A Coruña

Dra. Giannina García Rodríguez C.H.U. de Ferrol

Con la colaboración de Amgen

15.30 - 16.00 h.

## ENTREGA DE DOCUMENTACIÓN

16.00 - 16.45 h.

## INFORME 2014 DO REXISTRO GALEGO DE ENFERMOS RENAIS

Moderador

Dr. Francisco Valdés Cañedo. C.H.U. A Coruña

Ponente

Dra. Encarnación Bouzas Caamaño. Oficina de Coordinación de Transplantes (OCT). Servizo Galego de Saúde

16.45 - 18.00 h.

## MESA DE HEMODIÁLISIS

Moderadores

Dra. M<sup>a</sup> Isabel Rodríguez Lozano. H. San Rafael. A Coruña

Dr. Alfonso Otero González. C.H.U. Ourense

17.00 h.

### Hemodiafiltración on-line

Dr. Manuel Molina Núñez. Hospital N<sup>o</sup> Sra. del Rosell, Cartagena

Con la colaboración de Fresenius

17.30 h.

### Hemodiálisis corta frecuente

Dra. M<sup>a</sup> Auxiliadora Bajo Rubio. H. Universitario La Paz. Madrid

Con la colaboración de Palex

18.00 h.

### Discusión

18.00 - 18.30 h.

## DESCANSO - CAFÉ

18.30 - 18.45 h.

## BIENVENIDA E INAUGURACIÓN

18.45 - 19.45 h.

## COMUNICACIONES ORALES

Moderadores

Dr. Cándido Díaz Rodríguez. C.H.U. de Santiago

Dr. Miguel Pérez Fontán. C.H.U. A Coruña

# VIERNES 23 DE OCTUBRE



## ANÁLISIS DEL FALLO INCIDENTE DE ULTRAFILTRACIÓN (UF) MEDIANTE PRUEBA DE EQUILIBRIO PERITONEAL (PEP) CON DRENAJE COMPLETO A LOS 60'. ESTUDIO LONGITUDINAL

Rodríguez Carmona A.(1); Machado Lopes D.(2); López Iglesias A.(1); Otero Alonso P.(1); Rivera R.(1); Leite N.(1); García Enríquez A.(1); Pérez Fontán M.(1)  
Complejo Hospitalario Universitario A Coruña (1); Hospital Gaia (2)

## CYTOKINE TWEAK AS AN INTERMEDIARY IN AUTOSOMAL DOMINANT POLYCYSTIC KIDNEY DISEASE (ADPKD)

Lamas González O.(1); Sanz A. B.(2); Sánchez Niño M. D.(2); Barcia de La Iglesia A.(1); Cordido Eijo A.(1); Viaño P.(3); Ortiz A.(2); García González M.(1)  
Instituto de Investigación Sanitaria de Santiago (IDIS) (1); Hospital Universitario Fundación Jiménez Díaz (2); Complejo Hospitalario Universitario de Santiago (3)

## NUEVOS MODELOS IN VITRO PARA EL ESTUDIO DE FENOTIPOS ASOCIADOS A LA POLIQUISTOSIS RENAL: GENERACIÓN DE "PSEUDONEFRONAS" Y "PSEUDOARTERIAS"

Calviño Louzao V.(1); R. Tubio C.(2); Paradela Dobarro B.(1); González Juanatey J. R. (3); López López R.(3); Díaz Rodríguez C.(3); Álvarez E.(1); Abal Posada M.(1); Gil A.(2); García Gozález M. A.(1).  
Instituto de Investigaciones Sanitarias de Santiago (IDIS) (1); Universidad de Santiago de Compostela (2); Complejo Hospitalario Universitario de Santiago (3)

## CALCIFILAXIS: NUESTRA EXPERIENCIA EN LOS ÚLTIMOS 10 AÑOS

Borrajó Prol M.; Ferreiro Álvarez B.  
Complejo Hospitalario Universitario de Ourense

## TRASPLANTE RENAL EN SANTIAGO. RESULTADOS A 30 AÑOS

Abuward Abu-Sharkh I.; Durán Beloso M.; Puello Martínez S.; Fidalgo Díaz M.; Becerra Mosquera V.; Alonso Valente R.; Rodríguez Díaz Rodríguez C.; Romero Burgos R.  
Complejo Hospitalario Universitario de Santiago

19.45 – 20.00 h.

## PRESENTACIÓN PROYECTO

Acción estratégica en Galicia para la poliquistosis renal: establecimiento de un registro gallego y diagnóstico genético como una medida de prevención coste/eficiente

Dra. Lisbeth Sousa e Silva. C.H.U. de Santiago. Instituto de Investigación Sanitaria.

20.00 - 20.45 h.

## ASAMBLEA DE LA SGAN

21.30 h.

## CENA

# SÁBADO 24 DE OCTUBRE

09.00 - 10.15 h.

## MESA DE DIÁLISIS PERITONEAL

Moderadores

Dra. Cristina Pérez Melón. C.H.U. de Ourense

Dr. Rafael Alonso Valente. C.H.U. de Santiago

09.00 h.

### Estrategias para prevenir el fallo precoz de la técnica

Dr. Emilio Sánchez Álvarez. H.U.C. de Asturias

09.30 h.

### Manejo del paciente con problemas de ultrafiltración

Dra. Ana Rodríguez Carmona de la Torre. C.H.U. A Coruña

10.00 h.

Discusión

10.15 - 11.30 h.

## MESA DE NEFROLOGIA CLÍNICA

Moderadores

Dra. Mercedes Cao Vilarinho. C.H.U. A Coruña

Dra. Fernanda Arrojo Alonso. C.H.U. de Ferrol

10.15 h.

### Actualización en el tratamiento de las enfermedades glomerulares

Dr. Manuel Praga Terente. H. 12 de Octubre. Madrid

10.45 h.

### Aspectos clínicos y terapéuticos de las gammopatías monoclonales

Dr. Miguel Perdiguero Gil. H.G.U. de Alicante

11.15 h.

Discusión

11.30 - 12.00 h.

## DESCANSO - CAFÉ

12.00 - 13.15 h.

## MESA DE TRASPLANTE RENAL

Moderadores

Dr. Constantino Fernández Rivera. C.H.U. A Coruña

Dr. José María Lamas Barreiro C.H.U. de Vigo

12.00 h.

### Manejo del paciente con infección por VHC

Dr. Santiago Tomé Martínez de Rituerto. C.H.U. de Santiago

12.30 h.

### Valoración cardiológica pretrasplante

Dr. Guillermo Aldama López. C.H.U. de A Coruña

13.00 h.

Discusión

Con la colaboración de Chiesi

# SÁBADO 24 DE OCTUBRE



13.15 - 14.15 h.

## PRESENTACIÓN DE CASOS CLÍNICOS MIR

Moderadores

Dra. Helena Díaz Cambre. [C.H.U. de Ferrol](#)

Dr. Jesús Calviño Varela [H.U. Lucus Augusti](#)

### ASCITIS NEFROGÉNICA: A PROPÓSITO DE UN CASO

Ferreiro Álvarez B.; Iglesias Lamas E.; Camba Caride M.; Borrajo Prol M.; Pérez Melón C.; Novoa Fernández E.

[C.H.U. de A Coruña](#)

### SÍNDROME HEMOLÍTICO URÉMICO DE NOVO POST TRASPLANTE RENAL

Leite Costa B. N.; Fernández Rivera C.; Calvo Rodríguez M.; Alonso Hernández A.

[C.H.U. de A Coruña](#)

### SÍNDROME HEMOLÍTICO-URÉMICO SECUNDARIO A EPISODIO DE PANCREATITIS AGUDA: UNA ASOCIACIÓN INFRECUENTE

Bolaños Cea L.(1); Ribera R.(1); Leite B. N.(1); García Enriquez A.(1); Cao Vilariño M.(1); Arrojo F.(2); Bouza P.(2)

[C.H.U. de A Coruña \(1\)](#); [C.H.U. de Ferrol \(2\)](#)

### AFECTACIÓN RENAL EN GAMMAPATÍA MONOCLONAL DE ¿SIGNIFICADO INCIERTO?

Fernández Fleming F.; Azcárate Ramírez N.; Lamas Barreiro J. M.

[Hospital Universitario Álvaro Cunqueiro. Vigo](#)

14.15 - 15.15 h.

## COMIDA DE TRABAJO

15.15 - 16.15 h.

## SESIÓN DE POSTERS

### Sesión A

Moderadoras:

Dra. Giannina García Rodríguez. [C.H.U. de Ferrol](#)

Dra. Montserrat Pousa Ortega. [Hospital da Costa de Burela](#)

### TRATAMIENTO CON INHIBIDORES DE LA SECRECIÓN ÁCIDA GÁSTRICA (ISAG), PRONÓSTICO GENERAL Y RIESGO INFECCIOSO EN PACIENTES TRATADOS CON DIÁLISIS PERITONEAL (DP)

García Enriquez A.; Rodríguez Carmona A.; López Iglesias A.; Otero Alonso P.; Rivera R.; Leite N. .; López Calviño B.; Pérez Fontán M.

[Complejo Hospitalario Universitario A Coruña](#)

# SÁBADO 24 DE OCTUBRE

## INFLUENCIA DE LA ALBUMINURIA EN LA REGULACIÓN DE LA PRESIÓN ARTERIAL AMBULATORIA EN PACIENTES CON ENFERMEDAD RENAL CRÓNICA: EL PROYECTO HYGIA.

Otero González A.(1); Crespo J. J.(2); Domínguez Sardiña M.(2); Pousa L.(2); Callejas P. A.(2); Sineiro E.(2); Gomara S.(2); Castiñeiras M.(2); Ayala D.(3); Hermida R.3

Complejo Hospitalario de Ourense (1); Sergas (2); Universidad Vigo (3)

## LA PRESIÓN ARTERIAL DURANTE EL SUEÑO, PERO NO LA PRESIÓN CLÍNICA NI LA MEDIA DE ACTIVIDAD, ES UN PREDICTOR INDEPENDIENTE DE RIESGO CARDIOVASCULAR EN PACIENTES CON DIABETES: EL PROYECTO HYGIA

Hermida R.(1); Moya A.(2); Crespo J.(2); Otero González A.(3); Domínguez Sardiña M.(2); Ríos M.(2); Castiñeiras M.(2); Mojón A.(1); Fernández J.(1); Ayala D.(1)

Universidad de Vigo (1); Sergas (2); Complejo Hospitalario Universitario Ourense (3)

## VALOR PRONÓSTICO COMPARATIVO DE DIVERSOS PARÁMETROS DE LA PRESIÓN ARTERIAL AMBULATORIA COMO POSIBLES PREDICTORES DE ICTUS: EL PROYECTO HYGIA

Ayala D.(1); Crespo J.(2); Domínguez Sardiña M.(2); Moya A.(2); Otero González A.(3); Ríos M.(2); Castiñeiras M.(2); Gomarra S.(2); Fernández J.(1); Hermida R.(1)

Universidad de Vigo (1); SERGAS (2); Complejo Hospitalario Universitario de Ourense (3)

## VALOR PRONÓSTICO DEL INCREMENTO MATUTINO Y DE LA MEDIA DE DESCANSO DE LA PRESIÓN ARTERIAL COMO PREDICTORES DE RIESGO CARDIOVASCULAR: EL PROYECTO HYGIA

Domínguez Sardiña M.(1); Otero González A.(2); Ríos M.(1); Gomarra S.(1); Moya A.(1); Castiñeiras M.(1); Mojón A.(3); Fernández J.(3); Ayala D.(3); Hermida R.3

SERGAS (1); Complejo Hospitalario Universitario de Ourense (2); Universidad de Vigo (3)

## CINETICA DE FETUINA A ,VITAMINA D Y HOMA EN DIALISIS PERITONEAL

Otero González A.; Pérez Melón C.; Ferreiro B.; Díaz Ondina M.; Lagoa Labrador F.

Complejo Hospitalario Universitario de Ourense

## CRISTALURIA EN EL SEDIMENTO URINARIO: UNA INFORMACIÓN PRÁCTICA QUE NO DEBERÍAMOS OLVIDAR

Zaera Penas S.(1); Gonzalez Tabarés L.(1); Millán Díaz B.(1); Gómez Larrambe N.(1); Martínez Calvo J. R.(1); Cobelo Casas C.(1); Coronel Aguilar D.(2); López Vázquez M.(1); Cigarrán Guldris S.(2); Calviño Varela J.(1)

Hospital Lucus Augusti (1); Hospital da Costa (2)

## BENEFICIO DE CUATRO SESIONES SEMANALES DE HEMODIÁLISIS

Ferreiro Álvarez B.

Complejo Hospitalario Universitario de Ourense

# SÁBADO 24 DE OCTUBRE



## PTOSIS RENAL: Diagnóstico fácil... si se contempla

Fernández Fleming F.; Azcárate Ramírez N.; Lamas Barreiro J. M.  
[Hospital Universitario Álvaro Cunqueiro](#)

## ESTUDIO GENÉTICO DE LA ENFERMEDAD POLIQUÍSTICA RENAL EN GALICIA

Besada Cerecedo M. L.(1); Sousa Silva L.(1); Lamas González O.(1); Sobrino Rey B.(2); Santomé L.(2); Regueiro Casuso P.(1); Esteban de La Rosa R. J.(3); Carracedo Álvarez A.(2); Díaz Rodríguez C.(4); García González M. A.(1)  
[Instituto de Investigación Sanitaria de Santiago de Compostela \(IDIS\) \(1\)](#), [Fundación Pública Galega de Medicina Xenómica \(2\)](#), [C.H.U. de Granada \(3\)](#), [C.H.U. de Santiago \(4\)](#)

## ENDOCARDITIS DE LIBMAN-SACKS : ¿ES TAN RARO CÓMO SE DICE?

Gómez Larrambe N.(1); González Tabarés L.(1); Pousa Ortega M.(2); Armesto Pérez V.(1); Millán Díaz B.(1); Cobelo Casas C. R.(1); Coronel Aguilar D.(2); López Vazquez M.(1); Cigarrán Guldris S.(2); Calviño Varela J.(1)  
[Hospital Lucus Augusti \(1\)](#); [Hospital da Costa \(2\)](#)

## SESIÓN DE POSTERS Sesión B

Moderadores

Dra. Luz Cuiña Barja. [C.H.U. de Pontevedra](#)

Dr. Argimiro Gándara Martínez. [C.H.U. de Vigo](#)

## RETIRADA DE PREDNISONA A LOS 3 MESES DEL TRASPLANTE RENAL

Abuward Abu-sharkh I.; Duran Beloso M.; Puello Martínez S.; García Marcote Y.; Arza Arza M. D.; Alonso Valente R.; Becerra Mosquera V.; Díaz Rodríguez C.; Romero Burgos R.  
[Complejo Hospitalario Universitario de Santiago](#)

## INFLUENCIA DE LA MODALIDAD DE TERAPIA SOBRE LA MONITORIZACION AMBULATORIA DE LA PRESION ARTERIAL EN PACIENTES EN DIALISIS PERITONEAL

Bouza Piñeiro P.; Díaz Cambre H.; García Rodríguez G.; Arrojo Alonso F.  
[CHUF. Hospital Arquitecto Marcide](#)

## GENETIC STUDY OF THE RENAL HEREDITARY TUBULOPATHIES IN THE GALICIAN POPULATION BY NEXT GENERATION SEQUENCING (NGS).

Lamas González O.(1); Sousa Silva L.(1); Besada Cerecedo L.(1); Sobrino B.(2); Regueiro Casuso P.(1); Arrojo F.(3); Gil M.(4); Carracedo A.(2); Díaz Rodríguez C.(4); García González M.(1)  
[Instituto de Investigación Sanitaria de Santiago \(IDIS\)\(1\)](#); [Fundación Pública Galega de Medicina Xenómica \(2\)](#); [Hospital Arquitecto Marcide \(3\)](#); [Complejo Hospitalario Universitario de Santiago \(4\)](#)



# SÁBADO 24 DE OCTUBRE

## EVOLUCIÓN DE LOS TRASPLANTADOS RENALES CON MAS DE 20 AÑOS DE SUPERVIVENCIA

Abuward Abu-sharkh I.; Duran Beloso M.; Puello Martinez S.; Fidalgo Diaz M.; Garcia Marcote Y.; Díaz Rodríguez C.; Romero Burgos R.

[Complejo Hospitalario Universitario De Santiago](#)

## GENETIC CHARACTERIZATION OF PATIENTS WITH HEREDITARY GLOMERULAR DISEASE AS THE BASE FOR A GLOBAL ACTION IN DIAGNOSIS, PROGNOSIS AND TREATMENT

Sousa E Silva L.(1); Besada Cerecedo L.(1); Lamas Gonzalez O.(1); Arrojo F.(2); Vazquez C.(3); Fidalgo M.(3); Regueiro Casuso P.(1); Davila S.(4); Díaz Rodríguez C.(3); García González M.(1)

[Group Of Genetics And Developmental Biology Of Renal Diseases. \(1\); Ferrol Hospital \(2\); Hospital Complex Of Santiago De Compostela \(3\); Genome Institute Of Singapore \(4\)](#)

## NEFROCHUS: A NEW MODEL FOR GENETIC CHARACTERIZATION OF PATIENTS WITH HEREDITARY KIDNEY DISEASE

Sousa E Silva L.(1); Besada Cerecedo L.(1); Lamas Gonzalez O.(1); Sobrino Rey B.(2); Regueiro Casuso P.(1); Amigo Lechuga J.(2); Barros Angueira F.(2); Carracedo Álvarez A.(2); Díaz Rodríguez C.(3); García González M.(1)

[Group Of Genetics And Developmental Biology Of Renal Diseases \(1\); Galician Public Foundation of Genomic Medicine \(2\); Hospital Complex of Santiago de Compostela \(3\)](#)

## IDENTIFICATION OF NEW SIGNALLING PATHWAYS RELATED TO POLYCYSTIC KIDNEY DISEASE (PKD): FROM ANIMAL MODELS TO TREATMENT

Lamas González O.(1); Bravo S.(1); Sanz A. B.(2); Barcia De La Iglesia A.(1); Ortiz A.(2); Watnick T.(3); Germino G. G.(4); Díaz Rodríguez C.(5); García Gonzalez M.(1)

[Instituto de Investigación Sanitaria de Santiago \(IDIS\) \(1\); Hospital Universitario Fundación Jiménez Díaz \(2\); University of Maryland School of Medicine \(3\); National Institute of Health \(4\); Complejo Hospitalario Universitario de Santiago \(5\)](#)

## DIÁLISIS PERITONEAL: INDIVIDUALIZACIÓN DE LA PRESCRIPCIÓN

Durán Beloso M.; Puello Martínez S.; Abuward Abu-sharkh I.; García Marcote Y.; Fidalgo Díaz M.; Becerra Mosquera V.; Díaz Rodríguez C.; Alonso Valente R.

[Complejo Hospitalario Universitario de Santiago de Compostela](#)

## SÍNDROME DE FANCONI DEL ADULTO ASOCIADO A ANTICUERPOS ANTIMITOCONDRIALES

Díaz Cambre H.; García Rodríguez G.; Arrojo Alonso M. F.; Bouza Piñeiro P.

[Hospital Arquitecto Marcide](#)

## DIABETES MODY 5 Y ENFERMEDAD RENAL CRÓNICA

García Rodríguez G.; Díaz Cambre H.; Arrojo Alonso F.; Bouza Piñeiro P.

[Hospital Arquitecto Marcide](#)

## RESULTADOS DEL TRASPLANTE RENAL EN SANTIAGO SEGÚN LA INMUNOSUPRESIÓN UTILIZADA

Abuward Abu-sharkh I.; Durán Beloso M.; Puello Martínez S.; Fidalgo Díaz M.; Becerra Mosquera V.; Alonso Valente R.; Rodríguez Díaz Rodríguez C.; Romero Burgos R.

[Complejo Hospitalario Universitario de Santiago de Compostela](#)

16.15 h.

CLAUSURA

# COLABORADORES

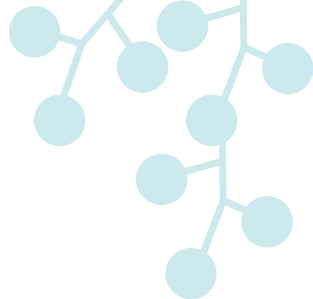

## Patrocinadores ORO



DIAVERUM

## Patrocinadores Plata



## Patrocinadores Bronce



## Otros colaboradores



# INFORMACIÓN GENERAL



## FECHA Y LUGAR DE CELEBRACIÓN

23 y 24 de Octubre de 2015

A Fundación. Plaza de la Constitución s/n, 15402, Ferrol

## CUOTAS DE INSCRIPCIÓN

	Hasta el 12/09/2015	Desde el 13/09/2015
Socios SGAN	175 €	225 €
No socios	250 €	300 €
Residentes	50 €	75 €

Las inscripciones se tramitarán exclusivamente on line, ver condiciones en [www.sgan.es](http://www.sgan.es).

## Inscripción Taller ecografía del acceso vascular

La inscripción al taller es gratuita, para poder tramitar la solicitud ha de estar inscrito al congreso previamente. Las plazas son limitadas por lo que se confirmarán por riguroso orden de llegada.

## ACREDITACIÓN



Actividad acreditada por el "Sistema acreditador da formación continuada das profesións sanitarias Comunidade Autónoma de Galicia".

- Taller de Ecocardiografía del acceso vascular **0,7 créditos**.
- 2º Congreso de la Sociedad Gallega de Nefrología **0,4 créditos**.

## HOTELES OFICIALES

**Parador de Ferrol:** Plaza do Contralmirante Azarola Gresillón, s/n, 15401 Ferrol

\*Habitación doble uso individual **80 €**

\*Habitación doble **95€**

\*(Precios con desayuno y 10% de IVA incluidos)

**Hotel Carrís Almirante:** Calle María 2, 15402 Ferrol

\*Habitación doble uso individual **74 €**

\*Habitación doble **85€**

\*(Precios con desayuno y 10% de IVA incluidos)

## Reservas

Las reservas se tramitarán exclusivamente on line, ver condiciones en [www.sgan.es](http://www.sgan.es)

## INFORMACIÓN SECRETARÍA TÉCNICA



Tel. 981 902 113 | e-mail: [sgan@sgan.es](mailto:sgan@sgan.es) | Información in situ: 672 089 731



Otsuka

